

## Zapytanie ofertowe

### **I. Zamawiający**

Regionalna Dyrekcja  
Ochrony Środowiska  
We Wrocławiu  
Pl. Powstańców Warszawy 1  
50-153 Wrocław

### **II. Przedmiot zamówienia**

**Przedmiotem zamówienia jest wykonanie i rozmieszczenie 4 sztucznych nor przeznaczonych na gniazdo dla ohara *Tadorna tadorna* w obszarze Natura 2000 Zbiornik Mietkowski PLB020004**

1. Nory powinny być wykonane z plastikowych beczek (wysokość 70-80 cm, szerokość 35-40 cm) i rur drenarskich. Na wykonanie 4 nor wystarczy zakup 2 beczek oraz ok. 2-3 m rury o średnicy 20-25 cm (1 nora składa się z połowy beczki i min. 1 m rury).
2. Sztuczne gniazda powinny być wkopane w skarpach brzegowych wysp (na głębokości co najmniej 1 m od powierzchni gruntu). Lokalizacja nory zostanie określona na etapie realizacji zadania.
3. W związku z tym, że gniazda należy wykonać na 2 wyspach położonych w obrębie Zbiornika Mietkowskiego Wykonawca winien zapewnić sobie transport wodny na wyspy w celu dotarcia oraz przewiezienia wszystkich materiałów (w załączeniu mapka z zaznaczonymi wyspami).
4. Poszczególne etapy realizacji zadania należy udokumentować fotograficznie.

### **III. Termin realizacji zamówienia:**

Zamówienie należy wykonać do dnia: **30 listopada 2014 r.**

### **IV. Inne istotne postanowienia**

1. Rozliczenia pomiędzy stronami będą się odbywały w PLN.
2. Oferta wraz z załącznikami powinna być napisana w języku polskim.
3. Niniejsze zapytanie oraz określone w nich warunki mogą być przez Zamawiającego zmienione lub odwołane.
4. Zamawiający zastrzega sobie prawo do zamknięcia rozeznania cenowego bez dokonywania wyboru oferty najkorzystniejszej.
5. Zamawiający udzieli zamówienia Wykonawcy, którego oferta odpowiada zasadom określonym w niniejszym zapytaniu oraz zostanie uznana za najkorzystniejszą.
7. Zamawiający informuje, iż obok formy pisemnej dopuszcza porozumiewanie się z Wykonawcami za pomocą faksu lub poczty elektronicznej.
8. Zamawiający informuje, że w niniejszym postępowaniu Wykonawcom nie przysługują środki ochrony prawnej określone w ustawie z dnia 29 stycznia 2004 r. Prawo Zamówień Publicznych.
9. Zamawiający może bez ponoszenia jakichkolwiek kosztów i kar, wypowiedzieć umowę z miesięcznym terminem wypowiedzenia, w razie wystąpienia istotnej zmiany okoliczności powodującej, że wykonanie umowy nie leży w interesie publicznym, czego nie można było przewidzieć w chwili jej zawarcia.

### **V. Miejsce i termin składania ofert**

1. Termin składania ofert:

Ofertę należy złożyć w nieprzekraczalnym terminie do dnia **11 września 2014 r.**

2. Miejsce składania ofert pisemnych:

Ofertę należy złożyć w siedzibie Zamawiającego tj. w Regionalnej Dyrekcji Ochrony Środowiska we Wrocławiu, Pl. Powstańców Warszawy 1 50-153 Wrocław

3. Oferty w wersji elektronicznej należy składać na adres mailowy: sekretariat.wroclaw@rdos.wroclaw.pl, rsierzant@rdos.wroclaw.pl

4. W przypadku pytań lub wątpliwości proszę kontaktować się z Panem Kamilem Martyniakiem pod nr tel. 71/3406804, 661 910 070 lub adresem email: kmartyniak@rdos.wroclaw.pl lub Panią Renatą Sierzant tel. 071 3406888, email: rsierzant@rdos.wroclaw.pl

Regionalny Dyrektor  
Ochrony Środowiska we Wrocławiu

*Michał Jęcz*

wzór

## OFERTA

Pieczęć wykonawcy

**Do: Regionalna Dyrekcja Ochrony Środowiska we Wrocławiu, Pl. Powstańców Warszawy 1 50-153 Wrocław; NIP: 8971747119, REGON: 020860626**

**Od:** Nazwa Wykonawcy .....

.....

Siedziba (adres).....

Nr telefonu/faksu....., e-mail: .....

Nr NIP..... Nr REGON .....

W związku z ogłoszeniem przetargu pisemnego zapraszamy do składania ofert na realizację zamówienia publicznego o wartości poniżej 30 000 euro na:

**Wykonanie i rozmieszczenie 4 sztucznych nor dla ohara *Tadorna tadorna* w obszarze Natura 2000 Zbiornik Mietkowski PLB020004.**

1. Oferujemy wykonanie przedmiotu zamówienia w pełnym zakresie za:

**Cena brutto ..... zł**

**Słownie brutto ..... zł**

**Cena netto ..... + podatek VAT ..... zł**

**Wartość brutto..... zł**

**Wartość netto ..... + podatek VAT ..... zł**

2. Termin realizacji zamówienia: od dnia podpisania umowy do dnia 30.11.2014 r.

3. Oświadczamy, że podana w ofercie cena uwzględnia wszystkie koszty związane z realizacją zamówienia.

4. W zaproszeniu mogą wziąć udział wykonawcy, którzy:

- posiadają uprawnienia do wykonywania określonej działalności lub czynności, jeżeli ustawy nakładają obowiązek posiadania takich uprawnień;
- posiadają niezbędną wiedzę i doświadczenie oraz dysponują potencjałem technicznych i osobami zdolnymi do wykonania zamówienia.

5. Osoba do kontaktu: Renata Sierzant tel. 071 3406888, email: rsierzant@rdos.wroclaw.pl, Kamil Martyniak tel. 71/3406804, 661 910 070 lub adresem email: kmartyniak@rdos.wroclaw.pl

6. Uzyskaliśmy informacje konieczne do przygotowania oferty i właściwego wykonania zamówienia.

7. Deklaruję, że w sytuacji wyboru oferty zobowiązuję się na wezwanie zamawiającego do dostarczenia dokumentów potwierdzających możliwość wykonania zamówienia oraz wiarygodność wykonawcy.

9. W przypadku wybrania naszej oferty zobowiązujemy się do realizacji zamówienia w pełnym rzeczowym zakresie i na warunkach określonych przez zamawiającego oraz do podpisania umowy w miejscu i terminie określonym przez zamawiającego.

10. Zamawiającemu przysługuje prawo zakończenia postępowania bez wybrania którejkolwiek z ofert.



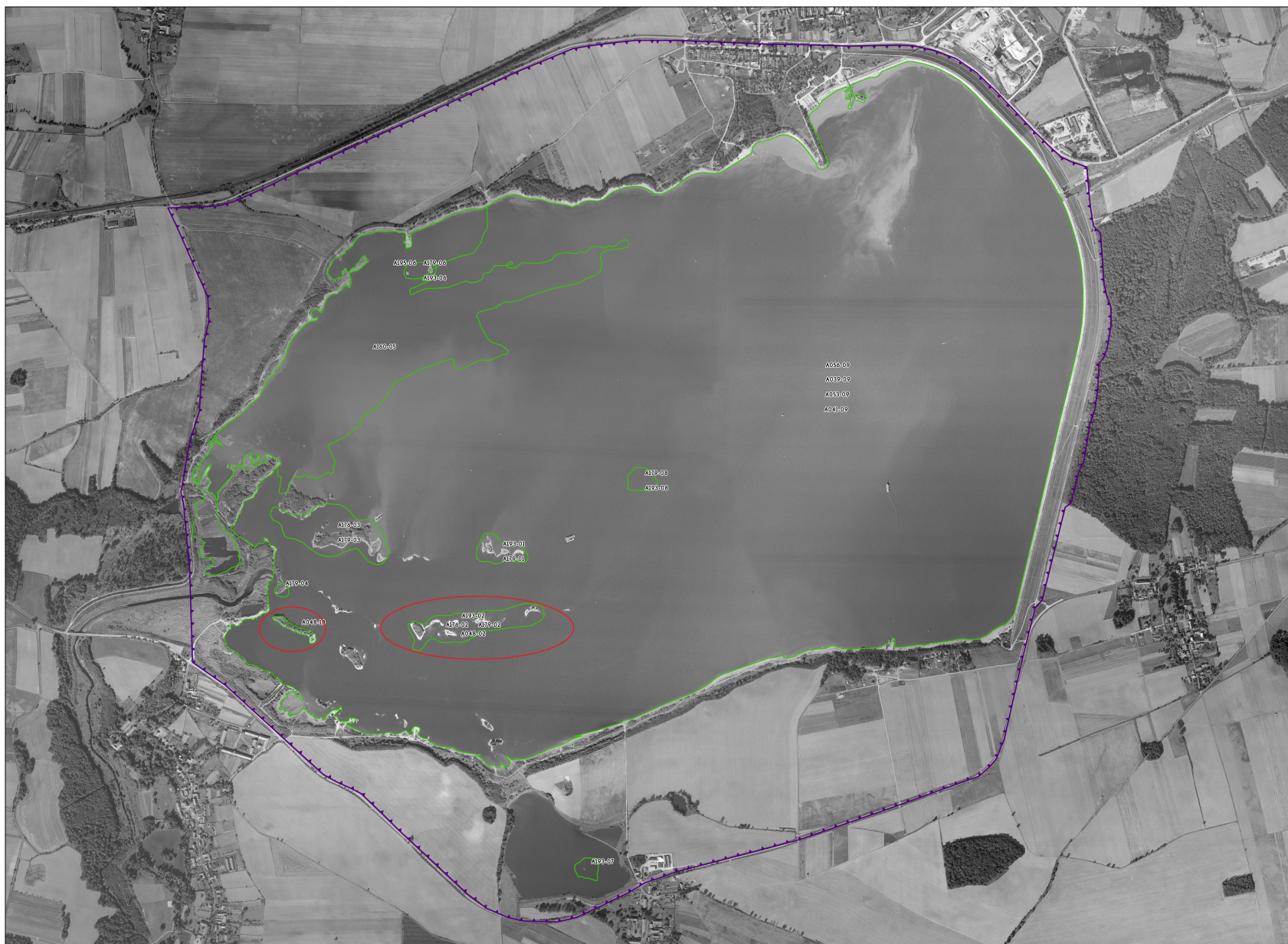

**WYSTĘPOWANIE  
GATUNKÓW PTAKÓW  
STANOWIĄCYCH PRZEDMIOTY  
OCHRONY W OBSZARZE  
NATURA 2000  
ZBIORNIK MIETKOWSKI  
PLB020004**

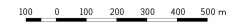

PUWG 1992 (EPSG: 2180)  
 Odzworowanie: Gauss-Kruger  
 Przesunięcie na wschód: 500000  
 Przesunięcie na północ: -530000  
 Południk osiowy: 19 E  
 Współczynnik skali: 0,9993  
 Równoleżnik osiowy: 0  
 Jednostka: metry

EUREF 1989  
 Elipsoida: GRS 1980

**OBJAŚNIENIA:**

- Granica obszaru
- Siedziska ptaków

**Gatunki ptaków:**

- A039 - gęś zbożowa (Anser fabalis)
- A041 - gęś białoczelna (Anser albifrons)
- A048 - ohar (Tadorna tadorna)
- A053 - krzyżówka (Anas platyrhynchos)
- A056 - płaskonos (Anas platyrhynchos)
- A160 - kulik wielki (Numenius arquata)
- A176 - mewka czarnogłowa (Larus melanocephalus)
- A179 - mewka śnieżna (Larus ridibundus)
- A193 - rybitwa rzeczna (Sterna hirundo)
- A195 - rybitwa białoczelna (Sterna albifrons)