



DZIENNIK URZĘDOWY

WOJEWÓDZTWA DOLNOŚLĄSKIEGO

Wrocław, dnia 21 kwietnia 2015 r.

Poz. 1864

ZARZĄDZENIE REGIONALNEGO DYREKTORA OCHRONY ŚRODOWISKA WE WROCŁAWIU

z dnia 20 kwietnia 2015 r.

w sprawie rezerwatu przyrody „Torfowisko pod Zieleńcem”

Na podstawie art. 13 ust. 3 ustawy z dnia 16 kwietnia 2004 r. o ochronie przyrody (Dz. U. z 2013 r., poz. 627, 628, 842 oraz z 2014 r., poz. 805, 850, 1002, 1101 i 1863) zarządza się, co następuje:

§ 1. Rezerwat przyrody pod nazwą „Torfowisko pod Zieleńcem”, zwany dalej „rezerwatem”, obejmuje obszar lasu o całkowitej powierzchni 231,88 ha, położony na terenie gminy Szczytna, w powiecie kłodzkim, w województwie dolnośląskim.

§ 2. Celem ochrony rezerwatu jest zachowanie ze względów przyrodniczych, naukowych, dydaktycznych i krajobrazowych zbiorowiska górskiego torfowiska wysokiego (*Pino mugo-Sphagnetum*) z udziałem koso-drzewiny z bogatą i charakterystyczną dla rodzaju zespołu roślinnością oraz stanowiskiem sosny błotnej (*Pinus x rhaetica*).

§ 3. Numery działek ewidencyjnych oraz adresów leśnych, wchodzących w skład rezerwatu, określa załącznik nr 1 do zarządzenia.

§ 4. Przebieg granicy rezerwatu określa mapa, stanowiąca załącznik nr 2 do zarządzenia, oraz tabela zawierająca przebieg granicy rezerwatu w postaci wykazu współrzędnych punktów załamania granic według układu współrzędnych płaskich prostokątnych PL-1992, stanowiąca załącznik nr 3 do zarządzenia.

§ 5. Dla rezerwatu przyrody ustala się:

- 1) rodzaj – torfowiskowy (T);
- 2) typ i podtyp:
 - a) ze względu na dominujący przedmiot ochrony: typ – Fitocenotyczny (PFi), podtyp – zbiorowisk nieleśnych (zn),
 - b) ze względu na główny typ ekosystemu: typ – Torfowiskowy (bagienny) (ET), podtyp – torfowisk wysokich (tw).

§ 6. Nadzór nad rezerwatem sprawuje Regionalny Konserwator Przyrody we Wrocławiu.

§ 7. Zarządzenie wchodzi w życie po upływie 14 dni od dnia ogłoszenia w Dzienniku Urzędowym Województwa Dolnośląskiego¹⁾.

Regionalny Dyrektor Ochrony Środowiska we Wrocławiu:
M. Jęcz

¹⁾ Niniejsze zarządzenie było poprzedzone rozporządzeniem Wojewody Dolnośląskiego z dnia 9 lipca 2003 r. w sprawie uznania za rezerwat przyrody „Torfowisko pod Zieleńcem” (Dz. Urz. Woj. Doln. Nr 108, poz. 2009), które na podstawie art. 157 ustawy z dnia 16 kwietnia 2004 r. o ochronie przyrody traci moc z dniem wejścia w życie niniejszego zarządzenia.

Załącznik Nr 1 do zarządzenia
Regionalnego Dyrektora Ochrony Środowiska
we Wrocławiu z dnia 20 kwietnia 2015 r.

Numery działek ewidencyjnych oraz adresów leśnych wchodzących w skład rezerwatu przyrody „Torfowisko pod Zieleńcem”

Podział administracyjny				Adres leśny ¹⁾				Powierzchnia (ha)	Własność
Powiat	Gmina	Obręb ewidencyjny	Numer działki ewidencyjnej	Nadleśnictwo	Obręb leśny	Leśnictwo	Pełny adres leśny		
kłodzki	Szczytna	Szczytna	2418/208	Nadleśnictwo Zdroje	Duszniki	Orlica	13-07-1-06-208	23,39	Skarb Państwa w zarządzie Państwowego Gospodarstwa Leśnego - Lasy Państwowe - Nadleśnictwo Zdroje
			2525/216				13-07-1-06-216	19,32	
			2524/217				13-07-1-06-217	31,56	
			2534/229				13-07-1-06-229	20,90	
			2535/230				13-07-1-06-230	35,10	
			2538/231				13-07-1-06-231	27,91	
			2547/1 (część) 2547/2				13-07-1-06-236-a	0,90	
							13-07-1-06-236-b	2,31	
							13-07-1-06-236~b	0,20	
							13-07-1-06-236~c	0,05	
							13-07-1-06-236-f	1,01	
							13-07-1-06-236-g	0,67	
							13-07-1-06-236-i	1,99	
							13-07-1-06-236-j	2,17	
							rzeka Orlica	0,18	
			2555/237				13-07-1-06-237	15,60	
			2556/238				13-07-1-06-238	13,44	
			2554/2 (część)				13-07-1-06-244~b	0,02	
							13-07-1-06-244-h	1,21	
13-07-1-06-244-i	0,78								

kłodzki	Szczytna	Szczytna	2557/245 (część)	Nadleśnictwo Zdroje	Duszyniki	Orlica	13-07-1-06-245-a	9,36	Skarb Państwa w zarządzie Państwowego Gospodarstwa Leśnego - Lasy Państwowe - Nadleśnictwo Zdroje
			2558/246 (część)				13-07-1-06-245-~a	0,08	
							13-07-1-06-245-b	0,69	
							13-07-1-06-245-c	0,76	
							13-07-1-06-245-~c	0,20	
							13-07-1-06-245-d	1,81	
							13-07-1-06-246-a	1,25	
			2571/247 (część)				13-07-1-06-246-~a	0,22	
							13-07-1-06-246-b	4,14	
							13-07-1-06-246-~b	0,13	
							13-07-1-06-246-c	2,22	
							13-07-1-06-246-d	4,68	
							13-07-1-06-246-f	0,79	
							13-07-1-06-246-g	0,79	
							13-07-1-06-247-a	0,53	
							13-07-1-06-247-~a	0,12	
							13-07-1-06-247-b	1,98	
13-07-1-06-247-c	0,98								
	13-07-1-06-247-d	2,33							
	13-07-1-06-247-~f	0,11							
Powierzchnia całkowita								231,88	

^{d)} według obowiązującego dla Nadleśnictwa Zdroje „Planu urządzenia lasu na lata 2010–2019”

Załącznik Nr 2 do zarządzenia
Regionalnego Dyrektora Ochrony Środowiska
we Wrocławiu z dnia 20 kwietnia 2015 r.

Mapa przebiegu granicy rezerwatu przyrody „Torfowisko pod Zieleńcem”

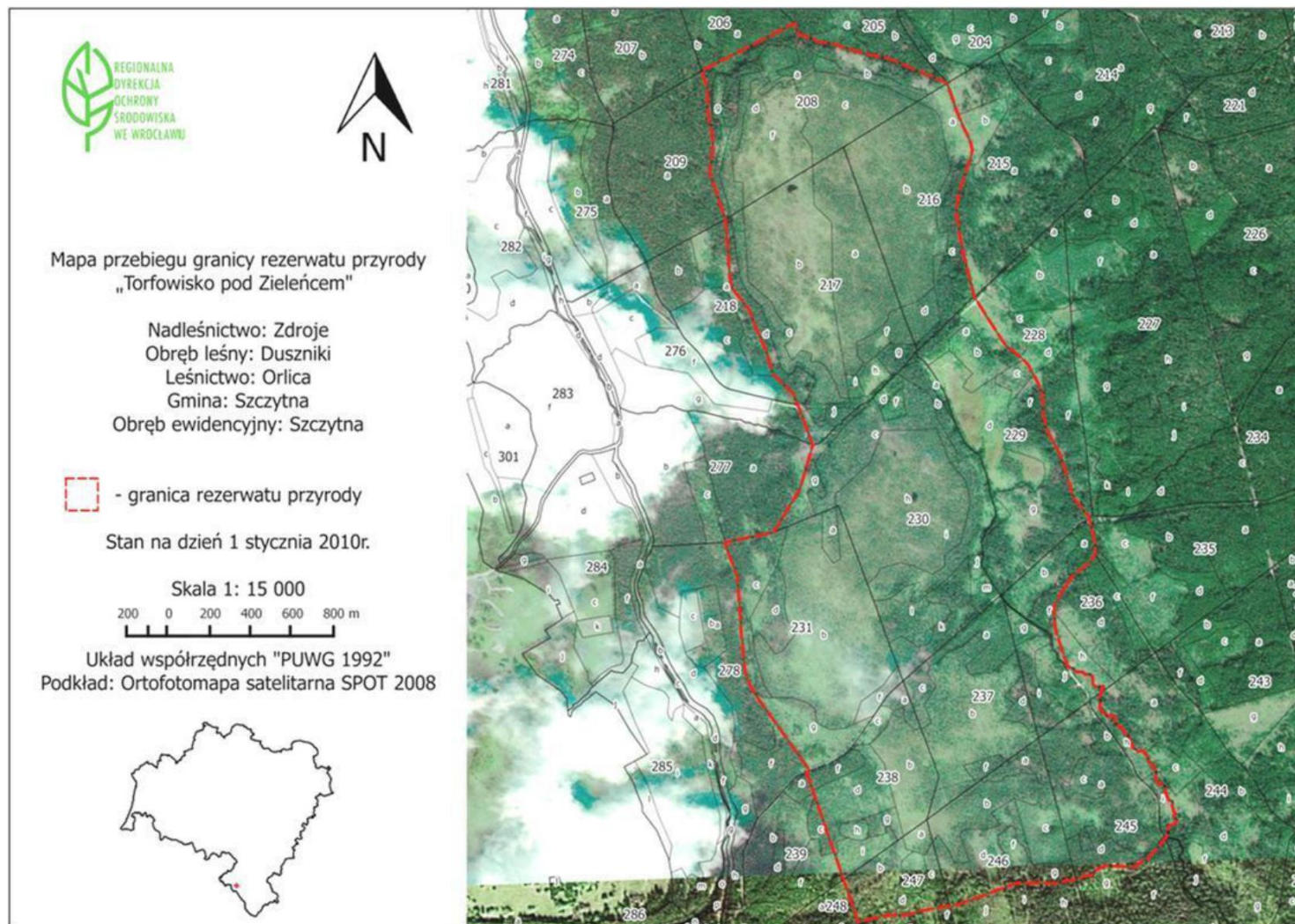

Załącznik Nr 3 do zarządzenia
Regionalnego Dyrektora Ochrony Środowiska
we Wrocławiu z dnia 20 kwietnia 2015 r.

**Przebieg granicy rezerwatu przyrody „Torfowisko pod Zieleńcem” w postaci wykazu współrzędnych punktów załamania granic
według układu współrzędnych płaskich prostokątnych PL-1992**

ID	X	Y
1	278171,26	316497,61
2	278126,24	316466,41
3	278104,19	316461,28
4	278061,05	316460,57
5	278029,79	316465,94
6	278002,97	316473,95
7	277968,29	316484,32
8	277929,47	316496,13
9	277925,28	316501,52
10	277917,33	316513,79
11	277909,78	316522,43
12	277907,06	316544,17
13	277899,86	316550,93
14	277897,89	316567,46
15	277892,48	316573,12
16	277879,09	316572,99
17	277868,27	316574,69
18	277858,04	316585,14
19	277861,26	316603,29
20	277859,19	316604,39
21	277855,97	316604,87
22	277843,66	316599,43
23	277840,23	316597,91

ID	X	Y
24	277833,29	316594,84
25	277828,72	316592,08
26	277817,95	316592,18
27	277810,30	316594,56
28	277794,69	316591,16
29	277786,93	316598,12
30	277781,81	316602,70
31	277763,63	316616,54
32	277771,86	316623,20
33	277769,11	316636,50
34	277755,93	316639,29
35	277749,22	316639,66
36	277738,98	316641,38
37	277733,17	316659,54
38	277717,85	316665,46
39	277712,04	316674,30
40	277706,19	316675,28
41	277697,45	316684,91
42	277695,53	316681,06
43	277687,08	316681,24
44	277683,68	316687,83
45	277672,63	316689,28
46	277669,36	316689,71

ID	X	Y
47	277657,53	316704,76
48	277657,57	316722,23
49	277653,40	316725,30
50	277648,21	316726,43
51	277646,36	316726,83
52	277644,99	316733,48
53	277620,40	316737,95
54	277619,84	316746,67
55	277616,75	316752,39
56	277603,68	316751,55
57	277593,84	316758,81
58	277591,89	316758,75
59	277568,83	316758,02
60	277555,52	316764,89
61	277547,69	316783,85
62	277538,53	316787,06
63	277520,48	316787,22
64	277512,11	316794,24
65	277504,19	316796,03
66	277497,77	316805,72
67	277484,08	316806,17
68	277458,24	316813,51
69	277449,62	316809,75

ID	X	Y
70	277440,03	316818,62
71	277431,39	316815,73
72	277421,88	316793,89
73	277415,01	316790,18
74	277407,10	316791,97
75	277395,03	316786,94
76	277391,75	316787,42
77	277386,09	316781,08
78	277382,11	316776,61
79	277364,93	316765,80
80	277322,21	316722,20
81	277320,23	316708,25
82	277300,40	316685,89
83	277302,14	316659,19
84	277303,89	316632,25
85	277304,14	316629,18
86	277304,38	316626,24
87	277306,84	316595,81
88	277304,98	316587,63
89	277303,66	316581,83
90	277295,74	316564,67
91	277276,96	316547,17
92	277278,77	316527,91

ID	X	Y
93	277271,42	316511,98
94	277268,80	316500,82
95	277268,34	316498,87
96	277265,56	316487,04
97	277265,65	316464,70
98	277257,61	316451,16
99	277259,75	316395,52
100	277260,93	316364,61
101	277263,12	316333,28
102	277261,98	316311,50
103	277229,44	316211,81
104	277229,40	316211,68
105	277196,96	316112,31
106	277198,06	316106,94
107	277198,51	316104,78
108	277199,80	316098,51
109	277194,72	316068,85
110	277194,18	316065,72
111	277188,06	316010,58
112	277177,10	315974,91
113	277178,32	315916,38
114	277162,32	315829,52
115	277161,51	315821,47
116	277161,28	315819,18
117	277177,80	315814,23
118	277180,43	315813,43
119	277219,07	315801,72
120	277291,21	315779,85

ID	X	Y
121	277293,21	315779,24
122	277300,31	315777,05
123	277368,12	315756,14
124	277378,31	315752,99
125	277426,60	315738,10
126	277523,47	315708,22
127	277554,06	315698,70
128	277564,89	315695,33
129	277571,32	315693,33
130	277627,78	315675,75
131	277628,26	315675,61
132	277632,41	315686,64
133	277656,37	315670,46
134	277746,02	315609,90
135	277782,81	315585,50
136	277807,25	315569,30
137	277865,63	315531,02
138	277883,45	315520,73
139	277890,02	315516,93
140	277918,03	315505,01
141	277928,03	315500,76
142	277942,67	315498,02
143	277954,36	315495,83
144	278014,88	315491,63
145	278044,47	315489,57
146	278056,68	315488,72
147	278056,69	315488,72
148	278058,59	315488,66

ID	X	Y
149	278160,77	315485,11
150	278209,66	315483,31
151	278237,16	315482,30
152	278250,48	315477,93
153	278344,53	315447,10
154	278346,51	315446,45
155	278347,05	315449,62
156	278350,70	315471,33
157	278350,87	315472,34
158	278353,05	315485,33
159	278357,34	315510,80
160	278364,74	315554,80
161	278365,90	315561,73
162	278370,78	315590,72
163	278372,36	315597,08
164	278373,07	315599,95
165	278430,82	315638,16
166	278455,59	315654,55
167	278503,02	315685,93
168	278572,81	315709,07
169	278597,71	315717,20
170	278637,55	315730,20
171	278638,89	315730,64
172	278762,35	315688,72
173	278765,65	315687,60
174	278766,68	315687,25
175	278768,77	315686,54
176	278777,66	315683,52

ID	X	Y
177	278798,26	315676,53
178	278810,95	315663,84
179	278855,13	315619,70
180	278859,12	315615,72
181	278900,51	315604,15
182	278920,58	315600,16
183	279015,95	315562,97
184	279058,84	315549,86
185	279088,83	315527,64
186	279130,13	315497,04
187	279141,83	315492,50
188	279230,07	315488,98
189	279247,44	315488,28
190	279341,64	315483,74
191	279343,82	315483,64
192	279490,24	315440,25
193	279568,44	315453,10
194	279609,24	315451,34
195	279684,43	315440,54
196	279747,94	315442,38
197	279802,86	315426,10
198	279802,88	315426,09
199	279804,82	315425,52
200	279819,78	315457,59
201	279835,62	315491,54
202	279836,22	315492,83
203	279854,88	315532,81
204	279864,36	315553,14

ID	X	Y
205	279903,94	315637,98
206	279941,32	315718,22
207	279941,74	315719,13
208	279939,80	315719,70
209	279926,57	315723,58
210	279913,17	315729,31
211	279903,24	315732,08
212	279903,15	315744,68
213	279892,24	315768,94
214	279882,00	315791,70
215	279874,89	315832,23
216	279853,96	315891,56
217	279837,27	315942,70
218	279835,93	315946,82
219	279829,57	315982,92
220	279817,05	316019,44
221	279801,50	316054,48
222	279741,73	316183,07
223	279740,32	316186,10
224	279738,37	316186,69
225	279666,38	316208,83
226	279642,34	316216,21
227	279640,47	316216,95
228	279602,84	316231,77
229	279564,65	316249,17
230	279561,76	316250,49
231	279532,42	316256,98
232	279509,86	316251,83

ID	X	Y
233	279483,04	316241,54
234	279443,98	316226,56
235	279393,16	316209,41
236	279359,81	316201,95
237	279334,14	316201,64
238	279299,45	316205,49
239	279225,56	316215,28
240	279134,77	316235,14
241	279111,71	316240,18
242	279080,71	316246,96
243	279079,40	316247,24
244	279076,39	316247,90
245	279069,37	316252,08
246	278927,94	316336,26
247	278921,71	316343,49
248	278893,52	316376,17
249	278887,12	316383,26
250	278878,02	316393,37
251	278876,84	316394,67
252	278861,00	316407,21
253	278860,83	316407,34
254	278860,11	316407,71
255	278834,09	316420,85
256	278831,34	316422,24
257	278803,18	316436,47
258	278801,29	316437,42
259	278800,36	316437,89
260	278762,99	316447,45

ID	X	Y
261	278714,67	316448,38
262	278663,68	316456,30
263	278636,17	316469,70
264	278587,40	316493,43
265	278547,96	316506,59
266	278455,99	316530,54
267	278452,57	316532,41
268	278439,11	316539,77
269	278406,19	316563,13
270	278389,18	316576,75
271	278383,45	316578,63
272	278380,12	316579,73
273	278377,27	316580,66
274	278376,78	316580,77
275	278304,91	316596,52
276	278297,84	316596,38
277	278297,19	316596,37
278	278296,30	316596,35
279	278276,69	316595,96
280	278270,10	316593,53
281	278266,83	316590,84
282	278262,70	316587,45
283	278250,78	316583,27
284	278232,27	316558,85
285	278202,02	316518,92
286	278197,94	316516,09
287	278171,26	316497,61