



DZIENNIK URZĘDOWY

WOJEWÓDZTWA DOLNOŚLĄSKIEGO

Wrocław, dnia 21 kwietnia 2015 r.

Poz. 1862

ZARZĄDZENIE REGIONALNEGO DYREKTORA OCHRONY ŚRODOWISKA WE WROCŁAWIU

z dnia 20 kwietnia 2015 r.

w sprawie rezerwatu przyrody „Łęgi źródłiskowe koło Przemkowa”

Na podstawie art. 13 ust. 3 ustawy z dnia 16 kwietnia 2004 r. o ochronie przyrody (Dz. U. z 2013 r., poz. 627, 628, 842 oraz z 2014 r., poz. 805, 850, 1002, 1101 i 1863) zarządza się co następuje:

§ 1. Rezerwat przyrody pod nazwą „Łęgi źródłiskowe koło Przemkowa”, zwany dalej „rezerwatem”, obejmuje obszar lasu o całkowitej powierzchni 140,22 ha, położony na terenie gminy Przemków, w powiecie polkowickim, w województwie dolnośląskim.

§ 2. Celem ochrony rezerwatu jest zachowanie ze względów przyrodniczych, naukowych, dydaktycznych i krajobrazowych lasów łęgowych oraz grądów i olsów z dużą ilością źródlisk, wysięków i gęstą siecią strumieni.

§ 3. Numery działek ewidencyjnych oraz adresów leśnych, wchodzących w skład rezerwatu, określa załącznik nr 1 do zarządzenia.

§ 4. Przebieg granicy rezerwatu określa mapa, stanowiąca załącznik nr 2 do zarządzenia, oraz tabela zawierająca przebieg granicy rezerwatu w postaci wykazu współrzędnych punktów załamania granic według układu współrzędnych płaskich prostokątnych PL-1992, stanowiąca załącznik nr 3 do zarządzenia.

§ 5. Dla rezerwatu przyrody ustala się:

1) rodzaj – leśny (L);

2) typ i podtyp:

a) ze względu na dominujący przedmiot ochrony: typ – Fitocenotyczny (PFI), podtyp – zbiorowisk leśnych (zl),

b) ze względu na główny typ ekosystemu: typ – Leśny i borowy (EL), podtyp – lasów nizinnych (lni).

§ 6. Nadzór nad rezerwatem sprawuje Regionalny Konserwator Przyrody we Wrocławiu.

§ 7. Zarządzenie wchodzi w życie po upływie 14 dni od dnia ogłoszenia w Dzienniku Urzędowym Województwa Dolnośląskiego¹⁾.

Regionalny Dyrektor Ochrony Środowiska we Wrocławiu:

M. Jęcz

¹⁾ Niniejsze zarządzenie było poprzedzone rozporządzeniem Wojewody Dolnośląskiego z dnia 10 stycznia 2002 r. w sprawie uznania za rezerwat przyrody „Łęgi źródłiskowe koło Przemkowa” (Dz. Urz. Woj. Doln. Nr 7, poz. 154), które na podstawie art. 157 ustawy z dnia 16 kwietnia 2004 r. o ochronie przyrody traci moc z dniem wejścia w życie niniejszego zarządzenia.

Załącznik Nr 1 do zarządzenia
Regionalnego Dyrektora Ochrony Środowiska
we Wrocławiu z dnia 20 kwietnia 2015 r.

Numery działek ewidencyjnych oraz adresów leśnych wchodzących w skład rezerwatu przyrody „Łęgi źródłiskowe koło Przemkowa”

Podział administracyjny				Adres leśny ¹⁾				Powierzchnia (ha)	Własność
Powiat	Gmina	Obręb ewidencyjny	Numer działki ewidencyjnej	Nadleśnictwo	Obręb leśny	Leśnictwo	Pełny adres leśny		
polkowicki	Przemków	Szkłarki	301 (część)	Przemków	Przemków	Szkłarki	13-32-1-03-2-c	8,80	Skarb Państwa w zarządzie Państwowego Gospodarstwa Leśnego - Lasy Państwowe - Nadleśnictwo Przemków
							13-32-1-03-2-d	3,61	
							13-32-1-03-2-j	3,14	
							13-32-1-03-2-k	7,52	
							13-32-1-03-2-l	0,84	
							13-32-1-03-2-m	27,33	
			302				13-32-1-03-2-n	0,34	
			301 (część)				13-32-1-03-2-~a	0,13	
							13-32-1-03-2-~c	0,05	
							13-32-1-03-2-~d	0,05	
							13-32-1-03-2-~f	0,09	
							13-32-1-03-2-~i	0,02	
							13-32-1-03-2-~j	0,08	
			303				13-32-1-03-2-~k	0,06	
							13-32-1-03-3-a	38,71	
							13-32-1-03-3-b	5,29	
							13-32-1-03-3-c	0,92	
							13-32-1-03-3-d	1,94	
							13-32-1-03-3-~a	0,04	
							13-32-1-03-3-~b	0,46	
13-32-1-03-3-~c	0,26								
13-32-1-03-3-~d	0,08								
13-32-1-03-3-~f	0,26								

polkowicki	Przemków	Szkłarki	286 (część)	Przemków	Przemków	Szkłarki	13-32-1-03-3A-a	14,46	Skarb Państwa w zarządzie Państwowego Gospodarstwa Leśnego - Lasy Państwowe - Nadleśnictwo Przemków
							13-32-1-03-3A-b	22,62	
							13-32-1-03-3A-c	0,61	
							13-32-1-03-3A-d	1,88	
							13-32-1-03-3A~a	0,43	
							13-32-1-03-3A~b	0,17	
							13-32-1-03-3A~c	0,03	
Powierzchnia całkowita							140,22		

1) według obowiązującego dla Nadleśnictwa Przemków „Planu urządzenia lasu na lata 2014 – 2023”

Załącznik Nr 2 do zarządzenia
Regionalnego Dyrektora Ochrony Środowiska
we Wrocławiu z dnia 20 kwietnia 2015 r.

Mapa przebiegu granicy rezerwatu przyrody „Łęgi źródłkowe koło Przemkowa”

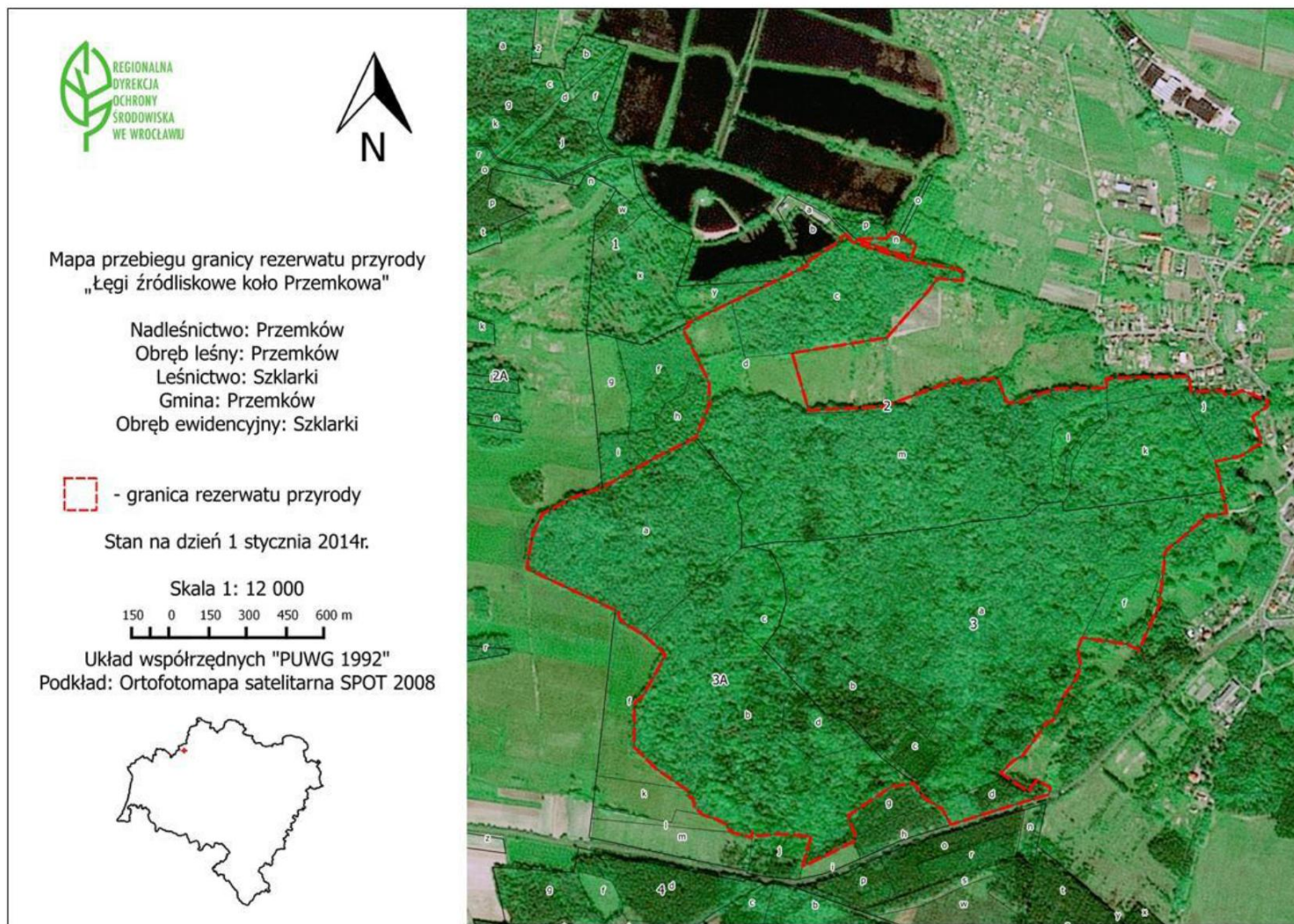

Załącznik Nr 3 do zarządzenia
Regionalnego Dyrektora Ochrony Środowiska
we Wrocławiu z dnia 20 kwietnia 2015 r.

Przebieg granicy rezerwatu przyrody „Łęgi źródłiskowe koło Przemkowa” w postaci wykazu współrzędnych punktów załamania granic według układu współrzędnych płaskich prostokątnych PL-1992

Współrzędne punktów załamania granicy kompleksu północnego rezerwatu „Łęgi źródłiskowe koło Przemkowa”

ID	X	Y
1	412287,34	276002,22
2	412300,06	276015,34
3	412289,97	276032,82

ID	X	Y
4	412267,79	276071,26
5	412234,03	276058,60
6	412250,59	276017,30

ID	X	Y
7	412284,47	275932,81
8	412286,68	275927,29
9	412285,20	276000,01

ID	X	Y
10	412287,23	276002,10
11	412287,34	276002,22

Współrzędne punktów załamania granicy kompleksu południowego rezerwatu „Łęgi źródłiskowe koło Przemkowa”

ID	X	Y
1	412298,29	275904,36
2	412292,14	275909,89
3	412289,91	275911,63
4	412288,76	275912,52
5	412285,94	275914,71
6	412280,51	275918,93
7	412243,23	276014,59
8	412232,64	276041,78
9	412228,78	276056,24
10	412225,79	276067,40
11	412204,78	276161,83
12	412200,74	276178,24

ID	X	Y
13	412175,99	276180,83
14	412174,96	276180,94
15	412183,51	276120,01
16	412154,32	276096,89
17	412045,97	275991,02
18	412039,12	275933,12
19	412035,84	275905,40
20	412027,67	275836,21
21	412018,79	275761,11
22	412017,80	275761,35
23	411898,20	275790,51
24	411879,54	275795,06

ID	X	Y
25	411879,98	275914,99
26	411879,98	275916,99
27	411880,20	275974,00
28	411941,30	276167,50
29	411927,30	276167,10
30	411938,00	276251,40
31	411938,30	276253,40
32	411877,50	276274,40
33	411875,30	276300,50
34	411895,40	276359,00
35	411905,10	276398,10
36	411901,80	276516,00

ID	X	Y
37	411901,70	276517,50
38	411924,90	276515,10
39	411921,50	276689,10
40	411920,30	276716,90
41	411884,60	276718,80
42	411883,60	276718,90
43	411882,80	276795,00
44	411873,70	276799,10
45	411871,70	276823,70
46	411878,10	276835,00
47	411881,80	276841,50
48	411880,50	276844,30

ID	X	Y
49	411854,00	276903,00
50	411840,10	276903,40
51	411819,40	276868,90
52	411817,00	276865,00
53	411753,49	276884,91
54	411724,64	276835,27
55	411722,65	276831,87
56	411713,17	276772,40
57	411713,00	276771,34
58	411639,01	276784,39
59	411637,02	276784,72
60	411624,34	276786,88
61	411590,34	276792,65
62	411587,39	276793,16
63	411580,19	276740,31
64	411562,40	276720,02
65	411524,19	276671,76
66	411506,46	276645,09
67	411494,44	276638,41
68	411470,90	276636,27
69	411380,34	276621,38
70	411371,50	276619,14
71	411266,52	276566,29
72	411267,97	276563,66
73	411282,13	276537,87
74	411302,61	276430,42
75	411301,69	276430,01

ID	X	Y
76	411276,90	276419,18
77	411241,18	276423,96
78	411209,93	276415,39
79	411160,85	276378,50
80	411107,18	276351,43
81	411100,81	276335,58
82	411080,69	276319,77
83	411024,98	276275,09
84	411014,55	276252,95
85	411000,81	276237,34
86	410985,03	276219,77
87	410974,92	276233,64
88	410938,42	276283,71
89	410964,48	276306,83
90	410943,55	276338,64
91	410939,86	276337,44
92	410938,87	276337,12
93	410928,12	276333,64
94	410898,35	276214,82
95	410866,09	276094,20
96	410904,46	276074,87
97	410918,39	276054,07
98	410924,46	276045,02
99	410933,36	276031,74
100	410969,75	276010,33
101	410964,30	275955,45
102	410898,08	275846,23

ID	X	Y
103	410847,51	275862,87
104	410836,31	275858,73
105	410808,64	275796,81
106	410786,66	275745,88
107	410782,02	275731,61
108	410852,76	275755,22
109	410861,85	275677,36
110	410859,28	275628,10
111	410869,91	275612,71
112	410856,30	275612,66
113	410871,48	275563,40
114	410890,17	275551,96
115	410903,99	275528,83
116	410916,04	275495,72
117	410937,07	275476,48
118	410953,32	275475,96
119	410959,88	275467,26
120	410978,97	275459,50
121	410980,28	275457,85
122	410986,07	275450,56
123	411005,25	275423,42
124	411030,38	275390,71
125	411060,61	275361,83
126	411086,51	275337,78
127	411193,13	275343,80
128	411207,70	275363,10
129	411225,65	275374,67

ID	X	Y
130	411263,12	275398,38
131	411305,30	275423,30
132	411325,20	275405,10
133	411353,90	275374,60
134	411355,40	275372,50
135	411365,50	275358,20
136	411373,10	275347,42
137	411377,60	275339,71
138	411388,50	275324,88
139	411398,20	275315,76
140	411416,00	275315,81
141	411418,50	275306,98
142	411468,90	275210,44
143	411507,90	275136,04
144	411528,10	275097,37
145	411614,30	275117,12
146	411658,40	275141,56
147	411693,80	275215,73
148	411715,50	275288,51
149	411771,20	275399,11
150	411786,70	275429,83
151	411826,20	275520,28
152	411903,80	275556,10
153	411956,20	275557,76
154	411957,00	275557,79
155	412087,70	275500,15
156	412095,50	275516,07

ID	X	Y
157	412102,59	275512,62
158	412148,69	275621,34
159	412195,36	275731,43
160	412227,80	275808,31
161	412229,60	275807,43
162	412231,32	275806,58
163	412235,91	275804,33
164	412283,57	275887,03
165	412291,75	275890,84
166	412298,29	275904,36