



DZIENNIK URZĘDOWY

WOJEWÓDZTWA DOLNOŚLĄSKIEGO

Wrocław, dnia 18 kwietnia 2014 r.

Poz. 2024

ZARZĄDZENIE REGIONALNEGO DYREKTORA OCHRONY ŚRODOWISKA WE WROCŁAWIU

z dnia 17 kwietnia 2014 r.

w sprawie rezerwatu przyrody „Stawy Przemkowskie”

Na podstawie art. 13 ust. 3 ustawy z dnia 16 kwietnia 2004 r. o ochronie przyrody (Dz. U. z 2013 r. poz. 627, 628 i 842) zarządza się, co następuje:

§ 1. Rezerwat przyrody pod nazwą „Stawy Przemkowskie”, zwany dalej „rezerwatem”, obejmuje obszar lasu, stawów i mokradeł o powierzchni 1071,5648 ha, położony na terenie gminy Przemków, w województwie dolnośląskim.

§ 2. Celem ochrony rezerwatu jest zachowanie stawów i mokradeł oraz otaczających je lasów w dolinie Szprotawy, stanowiących ostoję licznych gatunków ptaków.

§ 3. Numery działek ewidencyjnych wchodzących w skład rezerwatu określa załącznik nr 1 do zarządzenia.

§ 4. Przebieg granicy rezerwatu określa mapa, stanowiąca załącznik nr 2 do zarządzenia oraz tabela zawierająca przebieg granicy rezerwatu w postaci wykazu współrzędnych punktów załamania granic rezerwatu według układu współrzędnych płaskich prostokątnych PL-1992, stanowiąca załącznik nr 3 do zarządzenia.

§ 5. Dla rezerwatu przyrody ustala się:

1) rodzaj – faunistyczny (Fn), wodny (W);

2) typ i podtyp:

a) ze względu na dominujący przedmiot ochrony: typ – faunistyczny (PFn), podtyp – ptaków (pt),

b) ze względu na główny typ ekosystemu: typ – różnych ekosystemów (EE), podtyp – mozaiki różnych ekosystemów (me).

§ 6. Nadzór nad rezerwatem sprawuje Regionalny Konserwator Przyrody we Wrocławiu.

§ 7. Zarządzenie wchodzi w życie po upływie 14 dni od dnia ogłoszenia w Dzienniku Urzędowym Województwa Dolnośląskiego¹⁾.

Regionalny Dyrektor Ochrony Środowiska we Wrocławiu:
M. Jęcz

¹⁾Niniejsze zarządzenie było poprzedzone zarządzeniem Ministra Leśnictwa i Przemysłu Drzewnego z dnia 18 maja 1984 r. w sprawie uznania za rezerwat przyrody (M. P. z 1984 r. Nr 15, poz. 108 oraz z 1989 r. Nr 17, poz. 119), które utraciło moc z dniem wejścia w życie ustawy z dnia 16 kwietnia 2004 r. o ochronie przyrody.

Załącznik nr 1 do zarządzenia
Regionalnego Dyrektora Ochrony Środowiska we Wrocławiu
z dnia 17 kwietnia 2014 r.

Numery działek ewidencyjnych wchodzących w skład rezerwatu przyrody „Stawy Przemkowskie”.

Lp.	Podział administracyjny			Powierzchnia (ha)	Właściciel / Władający	
	Powiat	Gmina	Obręb ewidencyjny			Numer działki ewidencyjnej
1	polkowicki	Przemków	Ostaszów	136	1,1800	Skarb Państwa
2				137	1,2700	Skarb Państwa Starosta Polkowicki
3				138/2	9,7100	Skarb Państwa Agencja Nieruchomości Rolnych
4				140	63,0300	Skarb Państwa Agencja Nieruchomości Rolnych
5				356	0,8400	Państwowe Gospodarstwo Leśne - Lasy Państwowe - Nadleśnictwo Przemków
6			725/212	4,4200	Państwowe Gospodarstwo Leśne - Lasy Państwowe - Nadleśnictwo Przemków	
7			726/212	21,8400	Państwowe Gospodarstwo Leśne - Lasy Państwowe - Nadleśnictwo Przemków	
8			727/213	34,5900	Państwowe Gospodarstwo Leśne - Lasy Państwowe - Nadleśnictwo Przemków	
9			728/214	19,9800	Państwowe Gospodarstwo Leśne - Lasy Państwowe - Nadleśnictwo Przemków	
10			729/215	33,3600	Państwowe Gospodarstwo Leśne - Lasy Państwowe - Nadleśnictwo Przemków	
11			730/216	6,8200	Państwowe Gospodarstwo Leśne - Lasy Państwowe - Nadleśnictwo Przemków	
12			731/216	15,5100	Państwowe Gospodarstwo Leśne - Lasy Państwowe - Nadleśnictwo Przemków	
13			737	0,7100	Dolnośląski Zarząd Melioracji i Urządzeń Wodnych we Wrocławiu	
14			738	0,3200	Skarb Państwa Starosta Polkowicki	
15			Łężce	1219	48,0000	Skarb Państwa Agencja Nieruchomości Rolnych
16				1220	62,4300	Skarb Państwa Agencja Nieruchomości Rolnych
17				1222	94,2700	Skarb Państwa Agencja Nieruchomości Rolnych
18				1223	124,5100	Skarb Państwa Agencja Nieruchomości Rolnych
19				1225/2	88,9100	Skarb Państwa Agencja Nieruchomości Rolnych
20				1227/1	32,6500	Skarb Państwa Agencja Nieruchomości Rolnych
21				1227/2	2,7600	Skarb Państwa Agencja Nieruchomości Rolnych
22				1228/1	87,1300	Skarb Państwa Agencja Nieruchomości Rolnych
23				1228/2	1,9200	Skarb Państwa Agencja Nieruchomości Rolnych

24	polkowicki	Przemków	Łęzce	1230	70,9900	Skarb Państwa Agencja Nieruchomości Rolnych			
25				1231/1	0,6400	Dolnośląski Zarząd Melioracji i Urządzeń Wodnych we Wrocławiu			
26				1231/2	2,4400	Dolnośląski Zarząd Melioracji i Urządzeń Wodnych we Wrocławiu			
27				1231/3	0,5100	Dolnośląski Zarząd Melioracji i Urządzeń Wodnych we Wrocławiu			
28				1232	58,3200	Skarb Państwa Agencja Nieruchomości Rolnych			
29				1233/1	1,0800	Dolnośląski Zarząd Melioracji i Urządzeń Wodnych we Wrocławiu			
30				1233/2	0,2400	Dolnośląski Zarząd Melioracji i Urządzeń Wodnych we Wrocławiu			
31				1234/2	27,6000	Skarb Państwa Agencja Nieruchomości Rolnych			
32				1235	29,1500	Skarb Państwa Agencja Nieruchomości Rolnych			
33				1236/1	0,3700	Dolnośląski Zarząd Melioracji i Urządzeń Wodnych we Wrocławiu			
34				1236/2	3,2100	Dolnośląski Zarząd Melioracji i Urządzeń Wodnych we Wrocławiu			
35				1236/3	0,6000	Dolnośląski Zarząd Melioracji i Urządzeń Wodnych we Wrocławiu			
36				1237/8	54,3800	Skarb Państwa Agencja Nieruchomości Rolnych			
37				1238/4	54,8600	Skarb Państwa Agencja Nieruchomości Rolnych			
38				1280	0,4900	Państwowe Gospodarstwo Leśne - Lasy Państwowe - Nadleśnictwo Przemków			
39				1281	0,8000	Państwowe Gospodarstwo Leśne - Lasy Państwowe - Nadleśnictwo Przemków			
40				1282	0,4100	Państwowe Gospodarstwo Leśne - Lasy Państwowe - Nadleśnictwo Przemków			
41				1283	1,8700	Państwowe Gospodarstwo Leśne - Lasy Państwowe - Nadleśnictwo Przemków			
42				1285	0,6300	Państwowe Gospodarstwo Leśne - Lasy Państwowe - Nadleśnictwo Przemków			
43				1286	0,7500	Państwowe Gospodarstwo Leśne - Lasy Państwowe - Nadleśnictwo Przemków			
44				1287	0,2800	Państwowe Gospodarstwo Leśne - Lasy Państwowe - Nadleśnictwo Przemków			
45				1288	0,1700	Państwowe Gospodarstwo Leśne - Lasy Państwowe - Nadleśnictwo Przemków			
46				1289	0,4200	Państwowe Gospodarstwo Leśne - Lasy Państwowe - Nadleśnictwo Przemków			
47				1290	4,1600	Państwowe Gospodarstwo Leśne - Lasy Państwowe - Nadleśnictwo Przemków			
48				1303	1,0348	Skarb Państwa Agencja Nieruchomości Rolnych			
Powierzchnia całkowita:				1071,5648					

Załącznik nr 2 do zarządzenia
Regionalnego Dyrektora Ochrony Środowiska we Wrocławiu
z dnia 17 kwietnia 2014 r.

Mapa przebiegu granicy rezerwatu przyrody „Stawy Przemkowskie”.

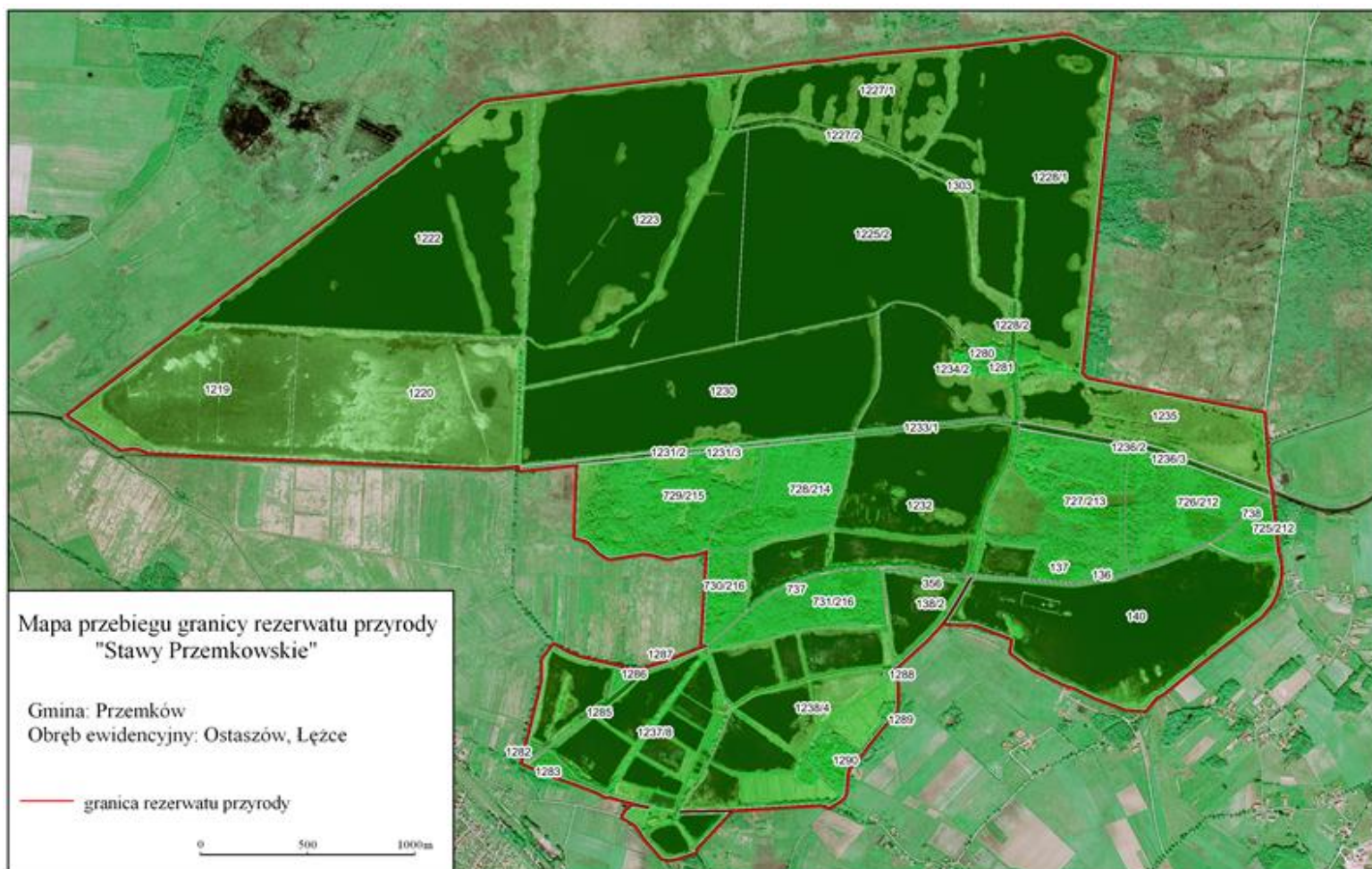

Załącznik nr 3 do zarządzenia
Regionalnego Dyrektora Ochrony Środowiska
we Wrocławiu z dnia 17 kwietnia 2014 r.

Przebieg granicy rezerwatu przyrody „Stawy Przemkowskie” w postaci wykazu współrzędnych punktów załamania granic według układu współrzędnych płaskich prostokątnych PL-1992.

ID	X	Y
1	412969,39	277182,91
2	412953,88	277183,37
3	412923,93	277092,33
4	412921,13	277070,96
5	412920,39	277059,11
6	412921,79	277046,08
7	412924,08	277032,85
8	412921,44	277031,32
9	412984,12	276976,32
10	413014,66	276949,52
11	413031,80	276938,20
12	413073,43	276910,72
13	413086,46	276892,44
14	413091,90	276884,03
15	413092,46	276883,04
16	413106,17	276859,15
17	413111,22	276849,85
18	413115,66	276845,08

ID	X	Y
19	413142,82	276862,41
20	413144,70	276864,50
21	413153,09	276873,86
22	413169,86	276891,63
23	413156,15	276965,88
24	413162,03	276967,25
25	413174,57	276912,12
26	413192,06	276842,17
27	413205,08	276798,87
28	413208,40	276787,83
29	413206,88	276771,42
30	413208,77	276764,57
31	413225,52	276738,26
32	413262,90	276642,89
33	413287,28	276571,16
34	413305,34	276524,51
35	413337,57	276441,92
36	413351,14	276412,04

ID	X	Y
37	413353,65	276406,93
38	413361,90	276388,78
39	413364,51	276389,43
40	413369,34	276390,62
41	413461,38	276413,50
42	413632,39	276454,60
43	413741,47	276481,64
44	413837,35	276481,50
45	413892,60	276524,04
46	413900,04	276529,66
47	413904,57	276533,95
48	413872,67	276589,63
49	413864,24	276606,33
50	413845,36	276655,24
51	413811,93	276799,43
52	413799,69	276846,61
53	413792,27	276881,33
54	413787,93	276918,87

ID	X	Y
55	413793,60	276945,57
56	413822,06	277036,79
57	413835,74	277070,06
58	413892,05	277218,22
59	413893,63	277222,38
60	413894,10	277223,63
61	413897,42	277235,86
62	413900,98	277225,11
63	413904,65	277214,00
64	414329,53	277241,51
65	414333,54	277241,77
66	414312,23	277170,92
67	414311,18	277134,71
68	414296,61	277063,71
69	414295,94	277050,80
70	414314,45	276986,58
71	414319,09	276941,97
72	414296,11	276798,03

ID	X	Y
73	414297,39	276780,52
74	414323,34	276741,24
75	414373,63	276690,93
76	414392,76	276629,95
77	414396,20	276630,07
78	414709,64	276641,24
79	414714,72	276641,42
80	414720,94	276641,64
81	414726,40	276641,78
82	414700,92	276402,12
83	414698,99	276383,81
84	414698,22	276376,66
85	414703,30	276376,37
86	414712,51	276375,72
87	414716,52	276375,43
88	414721,29	276375,10
89	414718,94	276350,86
90	414710,20	276260,40
91	414709,32	276235,86
92	414721,48	275948,30
93	414747,78	275368,23
94	414749,34	275333,23
95	414759,86	275098,84

ID	X	Y
96	414779,29	274718,63
97	414781,56	274674,07
98	414785,05	274674,45
99	414797,30	274642,99
100	414801,19	274621,59
101	414801,59	274608,99
102	414793,82	274557,29
103	414844,60	274483,23
104	414856,09	274465,60
105	414899,71	274400,39
106	414942,82	274334,83
107	414949,73	274324,60
108	414953,60	274318,87
109	415056,69	274455,38
110	415207,10	274654,53
111	415397,06	274906,05
112	415400,05	274903,61
113	416254,84	276037,53
114	416380,93	276207,75
115	416385,31	276216,16
116	416391,39	276236,52
117	416415,31	276447,51
118	416494,85	277093,70

ID	X	Y
119	416524,79	277406,44
120	416521,58	277406,77
121	416555,72	277636,99
122	416566,99	277766,18
123	416594,57	277955,09
124	416598,40	277993,09
125	416631,90	278365,88
126	416629,42	278365,97
127	416629,91	278370,26
128	416685,86	278860,52
129	416684,86	278881,80
130	416681,46	278897,19
131	416675,54	278915,91
132	416617,09	279050,11
133	416596,04	279097,35
134	416244,16	279055,92
135	415152,76	278945,34
136	415143,94	278944,44
137	415125,07	278962,85
138	415118,24	278970,82
139	414998,15	279583,00
140	414964,82	279768,96
141	414962,92	279777,04

ID	X	Y
142	414956,60	279777,48
143	414834,33	279785,88
144	414684,45	279794,94
145	414621,13	279807,88
146	414616,60	279808,81
147	414610,64	279809,45
148	414581,65	279812,58
149	414575,30	279813,27
150	414572,05	279813,08
151	414564,20	279813,94
152	414327,21	279839,94
153	414311,12	279843,97
154	414286,28	279851,48
155	414240,82	279854,37
156	414212,26	279853,46
157	414176,49	279845,97
158	414126,15	279830,60
159	414089,49	279811,79
160	414033,02	279766,32
161	414009,51	279735,78
162	413874,69	279560,70
163	413797,12	279462,55
164	413793,27	279457,84

ID	X	Y
165	413682,95	279323,00
166	413671,67	279304,86
167	413665,14	279290,26
168	413650,08	279274,60
169	413600,49	279235,85
170	413604,38	279175,05
171	413607,29	279143,20
172	413625,47	279099,84
173	413654,73	279018,40
174	413659,09	279006,26
175	413661,56	279000,80
176	413704,57	278914,07
177	413720,10	278865,72
178	413790,15	278720,28
179	413865,83	278618,75
180	413915,78	278618,78
181	413928,57	278620,51
182	413931,65	278616,48
183	413991,09	278465,16
184	413994,75	278449,54
185	413997,17	278426,76
186	413997,25	278352,03
187	413999,39	278316,68

ID	X	Y
188	414079,10	278368,93
189	414172,58	278421,64
190	414210,28	278442,90
191	414210,46	278437,22
192	414120,64	278385,11
193	414028,31	278329,06
194	413989,19	278299,13
195	413920,99	278234,67
196	413796,79	278098,26
197	413794,74	278083,26
198	413764,86	278096,19
199	413755,08	278097,60
200	413720,45	278102,57
201	413690,54	278104,15
202	413630,44	278103,30
203	413600,93	278100,65
204	413578,74	278086,92
205	413546,11	278057,85
206	413545,03	278054,80
207	413519,19	278031,74
208	413440,18	277967,52
209	413430,24	277961,81
210	413410,04	277947,22

ID	X	Y
211	413407,55	277944,95
212	413338,70	277882,06
213	413322,09	277875,08
214	413316,82	277875,31
215	413221,03	277867,26
216	413203,77	277860,01
217	413188,76	277843,61
218	413166,29	277805,52
219	413164,54	277802,38
220	413156,00	277787,11
221	413166,21	277778,21
222	413171,23	277751,90
223	413147,15	277351,13
224	413142,78	277112,88
225	413136,94	277110,35
226	413141,77	277335,78
227	413141,88	277340,87
228	413141,97	277344,85
229	412997,02	277209,29
230	412974,48	277187,00
231	412969,39	277182,91
232	412969,39	277182,91